

## SPORTELLO LAVORO DOMESTICO

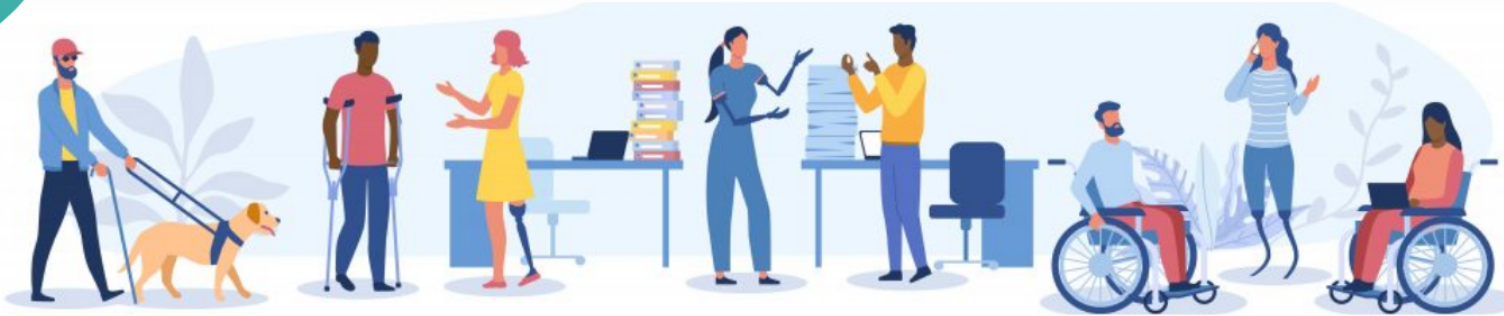

### SERVIZIO DI CONSULENZA IN MATERIA DI LAVORO DOMESTICO SU :

- RAPPORTO LAVORATIVO : MODALITÀ DI ASSUNZIONE, REGOLARIZZAZIONE, CESSAZIONE.
- VERSAMENTO DEI CONTRIBUTI INPS, CONTEGGI DELLE SPETTANZE GESTIONE DEGLI ADEMPIMENTI BUROCRATICI
- PRESTAZIONI ECONOMICHE EROGATE A DOMANDA: INDENNITÀ DI ACCOMPAGNAMENTO, INVALIDITÀ CIVILE, L. 104/92

### OZIERI

08/09/2023

22/09/2023

06/10/2023

20/10/2023

3/11/2023

17/11/2023

01/12/2023

22/12/2023



**348/5813993**

[sportellohcp@comune.ozieri.ss.it](mailto:sportellohcp@comune.ozieri.ss.it)